

Приложение № 3- Форма справки о качестве условий оказания услуг Объекта оценки

Справка об условиях предоставления услуг

Необходимо заполнить справку на бланке организации, подписать руководителем организации, заверить печатью и отсканировать. Направить на почту справку в формате word и ее скан.

Раздел 1 – Наличие условий оказания услуг

1.	Регион	
2.	Муниципальное образование (район / город)	Оренбургский район
3.	Наименование организации (полное или сокращенное)	Муниципальное бюджетное общеобразовательное учреждение «Нижнепавловская средняя общеобразовательная школа Оренбургского района» Оренбургской области

№	Наличие условий	Да/нет
X	Обеспечение в организации условий доступности, позволяющих инвалидам получать услуги наравне с другими	X
4.	Дублирование для инвалидов по слуху и зрению звуковой и зрительной информации	Да
5.	Дублирование надписей, знаков и иной текстовой и графической информации знаками, выполненными рельефно-точечным шрифтом Брайля	Да
6.	Возможность предоставления инвалидам по слуху (слуху и зрению) услуг сурдопереводчика (тифлосурдопереводчика)	Нет
7.	Обеспечение в организации условий доступности, позволяющих инвалидам получать услуги наравне с другими: альтернативной версии сайта организации для инвалидов по зрению	Да
8.	Помощь, оказываемая работниками организации социальной сферы, прошедшими необходимое обучение (инструктирование) по сопровождению инвалидов в помещениях организации и на прилегающей территории	Нет
9.	Наличие возможности предоставления услуги в дистанционном режиме или на дому	Да
X	Оборудование территории, прилегающей к зданиям организации, и помещений с учетом доступности для инвалидов	X
10.	Наличие оборудованных входных групп пандусами	Да
11.	Наличие оборудованных входных групп подъемными платформами	Нет
12.	Наличие выделенных стоянок для автотранспортных средств инвалидов	Нет
13.	Наличие адаптированных лифтов	Нет
14.	Наличие адаптированных поручней	Нет
15.	Наличие адаптированных расширенных дверных проемов	Да
16.	Наличие сменных кресел-колясок	Нет
17.	Наличие специально оборудованных санитарно-гигиенических помещений в организации социальной сферы	Нет
X	Обеспечение в организации комфортных условий	X
18.	Наличие комфортной зоны отдыха (ожидания), оборудованной соответствующей мебелью	Да
19.	Наличие и понятность навигации внутри организации	Да
20.	Наличие и доступность питьевой воды	Да
21.	Наличие и доступность санитарно-гигиенических помещений	Да
22.	Санитарное состояние помещений организации	Да

Раздел 2 - Подтверждающие фотографии (от 1 до 3 по каждому заявленному в справке показателю):

23. Фото «Дублирование для инвалидов по слуху и зрению звуковой и зрительной информации» (фото размещается только при заявлении показателя в справке)

**Специальные технические средства обучения
коллективного и индивидуального пользования для детей-инвалидов и лиц
с ограниченными возможностями здоровья**

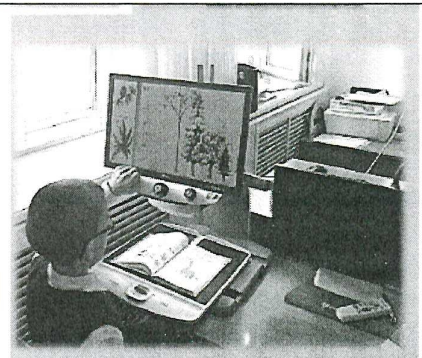

- 1. Аппаратно- программный комплекс для слабовидящих в составе:**
- 1.1. Специализированный программно-технический комплекс для слабовидящих обучающихся;
 - 1.2. Гарнитура;
 - 1.3. Клавиатура с большими кнопками и разделяющей клавиши накладкой;
 - 1.4. Стационарный увеличитель;
 - 1.5. Увеличитель для работы с удаленными объектами;
 - 1.6. Портативное устройство для чтения печатных материалов;

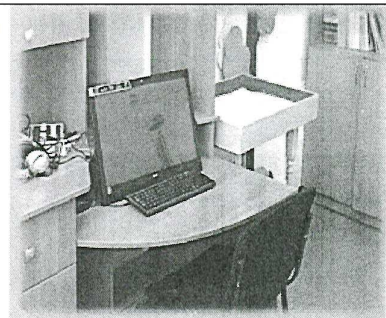

- 2. Аппаратно-программный комплекс для обучающихся с нарушением слуха и речи в составе:**
- 2.1. Специализированный программно-технический комплекс для обучающихся с нарушениями слуха и речи;
 - 2.2. Аппарат звукоусиливающий с модулем вибротактильного восприятия с переходником для подключения к компьютеру;
 - 2.3. Аппарат для коррекции речи;
 - 2.4. Специализированная гарнитура;

24. Фото «Дублирование надписей, знаков и иной текстовой и графической информации знаками, выполненными рельефно-точечным шрифтом Брайля» (фото размещается только при заявлении показателя в справке)

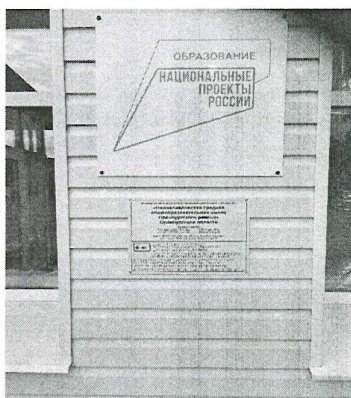

25. Фото «Наличие оборудованных входных групп пандусами» (фото размещается только при заявлении показателя в справке)



26. Фото «Наличие оборудованных входных групп подъемными платформами» (фото размещается только при заявлении показателя в справке)

Нет

27. Фото «Наличие выделенных стоянок для автотранспортных средств инвалидов» (фото размещается только при заявлении показателя в справке)

Нет

28. Фото «Наличие адаптированных лифтов» (фото размещается только при заявлении показателя в справке)

Нет

29. Фото «Наличие адаптированных поручней» (фото размещается только при заявлении показателя в справке)

Нет

30. Фото «Наличие адаптированных расширенных дверных проемов» (фото размещается только при заявлении показателя в справке)

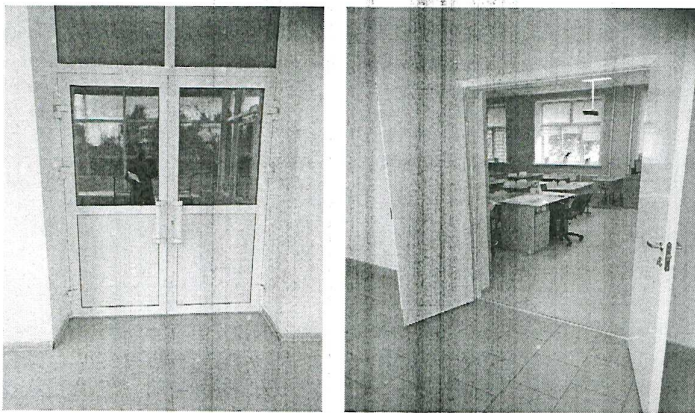

31. Фото «Наличие сменных кресел-колясок» (фото размещается только при заявлении показателя в справке)

Нет

32. Фото «Наличие специально оборудованных санитарно-гигиенических помещений в организации социальной сферы» (фото размещается только при заявлении показателя в справке)

Нет

33. Фото «Наличие комфортной зоны отдыха (ожидания), оборудованной соответствующей мебелью» (фото размещается только при заявлении показателя в справке)

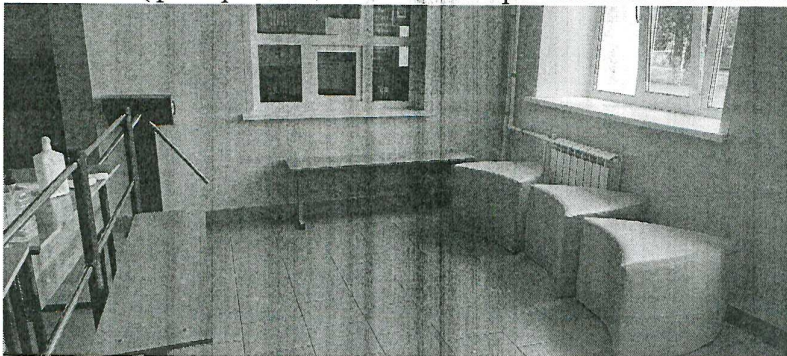

34. Фото «Наличие и понятность навигации внутри организации» (фото размещается только при заявлении показателя в справке)

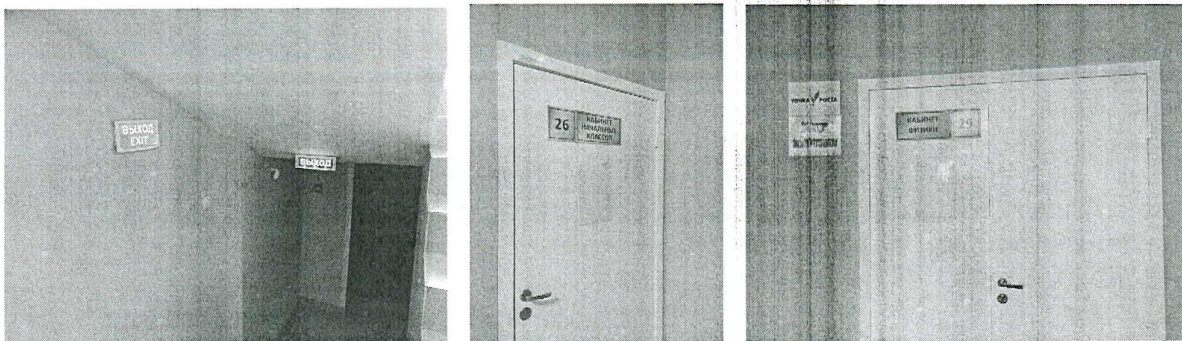

35. Фото «Наличие и доступность питьевой воды» (фото размещается только при заявлении показателя в справке)

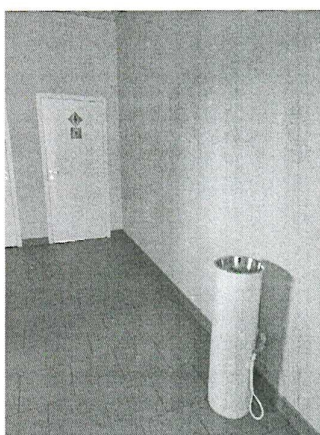

36. Фото «Наличие и доступность санитарно-гигиенических помещений» (фото размещается только при заявлении показателя в справке)

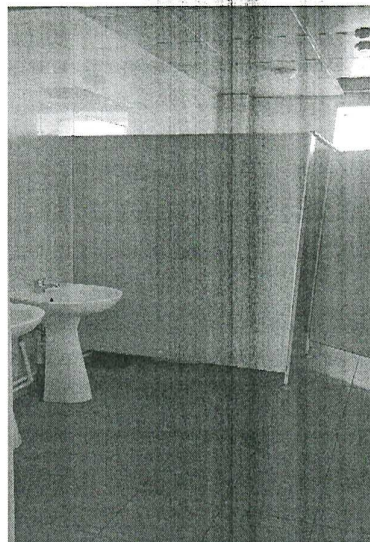
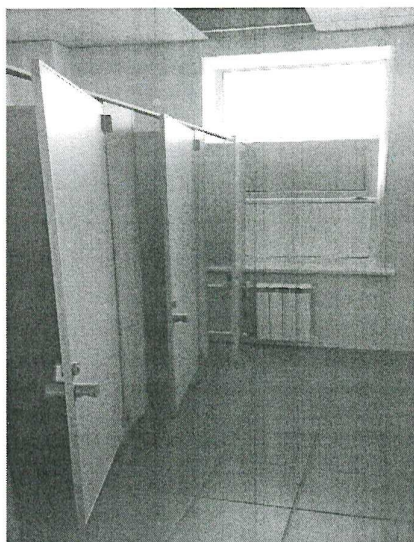

37. Фото «Санитарное состояние помещений организации» (фото размещается только при заявлении показателя в справке)

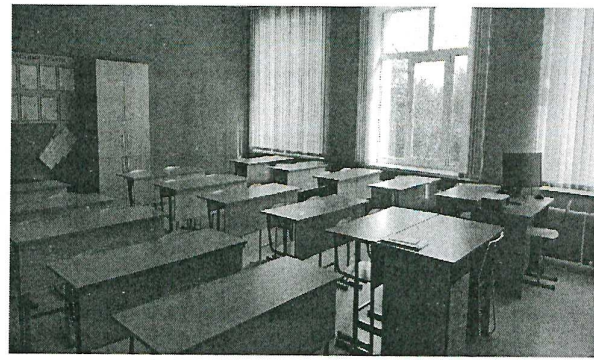
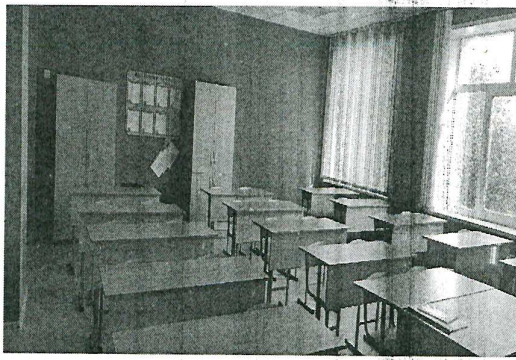

Раздел 3 - Подтверждающие документы:

Показатель	Реквизиты подтверждающих документов (наименования, номера и даты положений, приказов, договоров и т.д.)
38. Наличие возможности предоставления услуги в дистанционном режиме или на дому	Приказ № 2 от 11.01.2021 г.
39. Помощь, оказываемая работниками организации социальной сферы, прошедшими необходимое обучение (инструктирование) по сопровождению инвалидов в помещениях организации и на прилегающей территории	Нет
40. Возможность предоставления инвалидам по слуху (слуху и зрению) услуг сурдопереводчика (тифлосурдопереводчика)	Нет

Раздел 4 – Альтернативная версия сайта:

Показатель	Ссылка на сайт с альтернативной версией
Обеспечение в организации условий доступности, позволяющих инвалидам получать услуги наравне с другими: альтернативной версии сайта организации для инвалидов по зрению	https://sh-nizhnepavlovskaya-r56.gosweb.gosuslugi.ru/

Раздел 5 – Фотографии информационных стендов организации:



Со стороны организации, проходящей НОКО

Подпись

Ф.И.О

Должность

М.п.



директор

